THE DANCER
DANCE STUDIO

WE ARE CELEBRATING OUR

5TH

ANNIVERSARY

ENGERLYN MÉNDEZ

OWNER • CHOREOGRAPHER

I have trained with renowned dance figures in Venezuela, Spain, Israel, and the United States, including teachers such as Siudy Garrido, Paola Tamayo, Fabián González, María Juncal, Concha

Jareño, Lindsey Bourassa, and Adi Davidovit, among others.

Four years ago, I resumed my career in Orlando and opened my own dance studio, a unique space in Central Florida, where we now teach more than 80 students of all ages.

I believe in always teaching from love, not ego, strengthening the confidence and self-esteem of every student who joins my classes. Every achievement of my students is a joy that inspires me to continue sharing the art of dance.

First Show

1. EL SANTISIMO
2. TOMA QUE TOMA
3. CORAZON PARTIO
4. BAMBOLEO
5. REGGAETON FUSION
6. FANDANGOS
7. SARANDONGA
8. LLENAME DE TI
9. REGGAETON OLD SCHOOL
10. DI MI NOMBRE
11. TUMBALA "FUSION"
12. CORAL " ALEGRIAS "
13. CHEVERE FUSION
14. MJ FUSION

sponsor

@creativorubenchancon
@partyup_us
@leofilmsart
@bellastartevents
@thedancerorlando
@engerlyn
@thedancerboutique.com

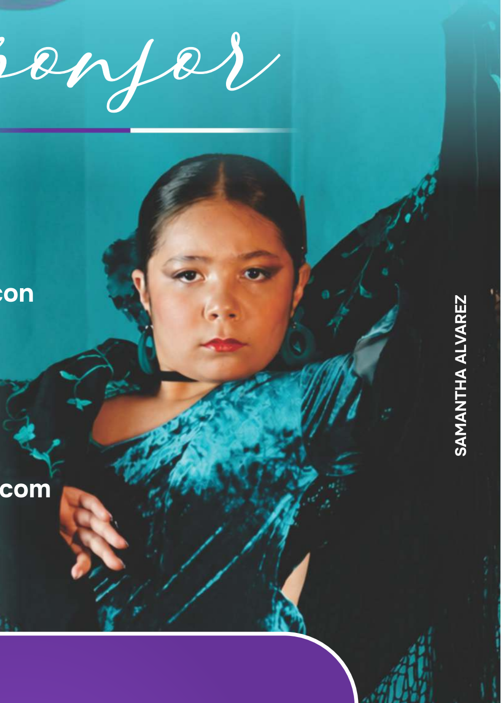

SAMANTHA ALVAREZ

5TH ANNIVERSARY

Second *show*

1. SPANISH CHICA
2. BAMBOLEO
3. AFRO FUSION
4. EL GALI MEZDEKE
5. MENEITO
6. BALADI
7. LLÉNAME DE TI .
8. MUCHAS FLORES
9. REGGAETON OLD SCHOOL
10. SEVILLANAS DE FERIA
11. WEPA
12. PASODOBLE

13 YO VIVO ENAMORAO "TANGOS"

14 ZORONGO GITANO

15 MJ FUSION

5 years of *success*

Claret
CHOCOLATE
NUTCRACKER

2022 NOV. DR PHILLIPS CENTER PERFORMING ART CHOCOLATE NUKCRAKER SHOW

THE DANCER
DANCE STUDIO

2023 TELEMUNDO SPECIAL INTERVIEW AT THE DANCER STUDIO

2023 JUNE ALL DANCE USA COMPETITION WINNER 1ST PLACE BEST GROUP OVERALL
1ST BESTH DUO , 1ST BEST KIDS BEST GROUP

2023 MARCH NEW LOCATION AT ORLANDO

2023 NOV DR PHILLIPS CENTER PERFORMING ART CHOCOLATE NUKCRAKER SHOW

ALWAYS DANCE USA

2024 SEPT ALL DANCE COMPETITION WINNER 1ST PLACE BEST GROUP BEST TECHNIQUE

2024-2025 OPENING ALIANZA CENTER HERITAGE GALA

THE DANCER
DANCE STUDIO

IVANNA PACHECO

OSCEOLA MAGIC
OSCEOLA HERITAGE PARK

2024 FEB HALF TIME SHOW OSCEOLA MAGIC BY ESPN SPORT

2023 UNTIL 2025 APRIL FEST FLAMENCAS USA
AT MIRAMAR CULTURAL CENTER MIRAMAR FL

THE DANCER
DANCE STUDIO

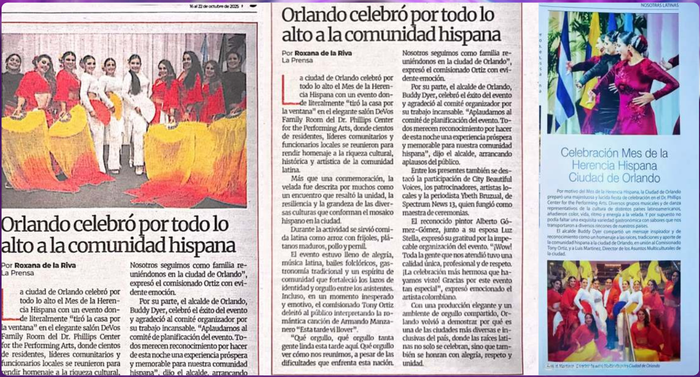

Orlando celebró por todo lo alto a la comunidad hispana

Por **Roxana de la Riva**
La Prensa

La ciudad de Orlando celebró por todo lo alto el Mes de la Herencia Hispana con un evento donde literalmente "tiró la casa por la ventana" en el elegante salón DeVos Family Room del Dr. Phillips Center for the Performing Arts, donde cientos de residentes, líderes comunitarios y funcionarios locales se reunieron para rendir homenaje a la riqueza cultural, histórica y artística de la comunidad latina.

Más que una conmemoración, la velada fue descrita por muchos como un encuentro que resaltó la unidad, la resiliencia y la grandeza de las diversas culturas que conforman el mosaico hispano en la ciudad.

Durante la actividad se sirvió comida latina como arroz con frijoles, plátanos maduros, pollo y pernil.

El evento estuvo lleno de alegría, música latina, bailes folclóricos, gastronomía tradicional y un espíritu de comunidad que fortaleció los lazos de identidad y orgullo entre los asistentes. Incluso, en un momento inesperado y emotivo, el comisionado Tony Ortiz deleitó al público interpretando la romántica canción de Armando Manzanero "Esta tarde vi llover".

"Qué orgullo, qué orgullo tanta gente linda esta tarde aquí. Qué orgullo ver cómo nos reunimos, a pesar de las dificultades que enfrenta esta nación. Nosotros seguimos como familia reuniéndonos en la ciudad de Orlando", expresó el comisionado Ortiz con evidente emoción.

Por su parte, el alcalde de Orlando, Buddy Dyer, celebró el éxito del evento y agradeció al comité organizador por su trabajo incansable. "Aplaudamos al comité de planificación del evento. Todos merecen reconocimiento por hacer de esta noche una experiencia próspera y memorable para nuestra comunidad hispana", dijo el alcalde, arrancando aplausos del público.

Entre los presentes también se destacó la participación de City Beautiful Voices, los patrocinadores, artistas locales y la periodista Ybeth Bruzual, de Spectrum News 13, quien fungió como maestra de ceremonias.

El reconocido pintor Alberto Gómez-Gómez, junto a su esposa Luz Stella, expresó su gratitud por la impecable organización del evento. "¡Wow! Toda la gente que nos atendió tuvo una calidad única, profesional y de respeto. ¡La celebración más hermosa que hayamos visto! Gracias por este evento tan especial", expresó emocionado el artista colombiano.

Con una producción elegante y un ambiente de orgullo compartido, Orlando volvió a demostrar por qué es una de las ciudades más diversas e inclusivas del país, donde las raíces latinas no solo se celebran, sino que también se honran con alegría, respeto y unidad.

Orlando celebró por todo lo alto a la comunidad hispana

Por Roxana de la Riva
La Prensa

La ciudad de Orlando celebró por todo lo alto el Mes de la Herencia Hispana con un evento donde literalmente "tiró la casa por la ventana" en el elegante salón DeVos Family Room del Dr. Phillips Center for the Performing Arts, donde cientos de residentes, líderes comunitarios y funcionarios locales se reunieron para rendir homenaje a la riqueza cultural,

Nosotros seguimos como familia reuniéndonos en la ciudad de Orlando", expresó el comisionado Ortiz con evidente emoción.

Por su parte, el alcalde de Orlando, Buddy Dyer, celebró el éxito del evento y agradeció al comité organizador por su trabajo incansable. "Aplaudamos al comité de planificación del evento. Todos merecen reconocimiento por hacer de esta noche una experiencia próspera y memorable para nuestra comunidad hispana", dijo el alcalde, arrancando

Celebración Mes de la Herencia Hispana Ciudad de Orlando

Por motivo del Mes de la Herencia Hispana, la Ciudad de Orlando preparó una majestuosa y lucida fiesta de celebración en el Dr. Phillips Center for the Performing Arts. Diversos grupos musicales y de danza representativos de la cultura de distintos países latinoamericanos, añadieron color, vida, ritmo y energía a la velada. Y por supuesto no podía faltar una exquisita variedad gastronómica con sabores que nos transportaron a diversos rincones de nuestros países.

El alcalde Buddy Dyer compartió un mensaje inspirador y de reconocimiento como un homenaje a las raíces, tradiciones y aporte de la comunidad hispana a la ciudad de Orlando, en unión al Comisionado Tony Ortiz, y a Luis Martinez, Director de los Asuntos Multiculturales de la ciudad.

2025 DR PHILLIPS CENTER PERFORMING ART SPANISH HERITAGE BY CITY OF ORLANDO

THE DANCER
DANCE STUDIO

2025_2026 MARCH FERIA DE SEVILLA IN MIAMI

2025 AUG 2ND LOCATION AT SAINT CLOUD

5TH
ANNIVERSARY

Special thanks

To God, for allowing us to walk an artistic path that blesses the lives of our students; to every family that is part of this community your support is fundamental to our growth; and to our founding students:

Samantha Alvarez, Ivanna Pacheco, and Jennifer Alvarez.

Eduardo Pirela, thank you for helping me build this vital dream with your own hands; thank you for your wonderful ideas and your unwavering support throughout these five years of challenges and growth.

To my wonderful students: thank you for creating a community where genuine human warmth is felt at every moment; thank you for your energy and for walking alongside us none of this would be possible without you.

Internacionational dancers *at the dancer studio*

Our commitment to the community is genuine, and at our studio, students have the opportunity to train with top international instructors through special courses.

PAOLA TAMAYO 2023 -2024 PANAMA
FABIAN GONZALEZ 2024 PANAMA
MANUEL FERNANDEZ EL CARPETA 2024 SEVILLANO SPAIN
CARMEN BELTRAN 2025 - 2026 MALAGA SPAIN
DANIELA TUGUES 2026 VZLA

THE DANCER
DANCE STUDIO

PAOLA TAMAYO 2023 -2024 PANAMA

THE DANCER
DANCE STUDIO

FABIAN GONZALEZ 2024 PANAMA

THE DANCER
DANCE STUDIO

MANUEL FERNANDEZ EL CARPETA 2024 SEVILLANO SPAIN

CARMEN BELTRAN 2025 - 2026 MALAGA SPAIN

THE DANCER
DANCE STUDIO

DANIELA TUGUES 2026 VZLA

STUDENTS • SAINT CLOUD

ANASTASIA SOTO
SAMANTHA RODRIGUEZ
HANNA ZAVARCE
NATALIA RODRIGUEZ
GEORGINA VELASQUEZ
ARIANNA HENAO
BRIANA CARVAJAL
ANA BAEZ
CELESTE LEÓN
MARY LUZ CÁCERES

EMA LABARCA
ALANA ROMERO
CHRYTINE AGUILAR
SAMANTHA PERERA
IVANA VELASQUEZ
SURLEY PERERA
GLENYMAR PERALTA
JENNY VÁSQUEZ
VANESSA VILLARROEL

STUDENTS • ORLANDO

KIDS	JUNIORS	TEEN
ANA CASILLAS	SAMANTHA ALVAREZ	SHANETH CHOURIO
AMAYABETH VELASQUEZ	IVANNA PACHECO	ANABELLA LEON

SHAYLE ROQUE
CHENOA SALAS
HANNA APONTE
ISABELLA ARIAS
CAMILA DIAZ
CAMILA GUZMAN
SARAH FLORES
SAMANTHA MARTINEZ
NATHALIA RODRIGUEZ

ANGERLYN MARTINEZ
ANASTASIA CAROLLO
SOPHIA CHAIB
VICTORIA DAVILA
BARBARA ACOSTA
SALOME ERAZO
VERUSHKA CRUZ
MIA MARTINEZ
OLIVIA MCVILVE

NICOLE ROMERO
VALENTINA DIAZ
PAOLA ROMERO
VICTORIA VELASQUEZ

ADULTS

ANGIE FOIS
GABRIELA RIVERA
JENNIFER ALVAREZ
MELLIE MEZANCELLO
ANDREA SEBASTIANI
LILIANA LEAL
ROSA PRIETO
ANDREA MARTÍNEZ
JASMINE FIGUEROA
CARMEN TERESA PÉREZ
MARIA FERNANDA FRANCO
JESSICA VALBUENA
MANUELA GARCÍA
NATALIA RIOS
VALENTINA LUGO
VALENTINA ORDAZ
DANIELA LUND
PATRICIA ROJAS
ERICKA RODRIGUEZ
MIREYA OSORIO
JANIELIS ARAUJO
KATIUSKA DIMITROV
ANDREA BETANCOURT
SHEILA REYES
YOHANA LLAVENERA
JUDITH SIERRA
MARICELIS COLON
LAURA CASTILLO

ALUMNAS FUNDADORAS
5 AÑOS DE EXITOS

Jennifer Alvarez
Samantha Alvarez
Ivanna Pacheco

JENNIFER ALVAREZ

5TH ANNIVERSARY

on the stage

Five years on stage, filling our community with art through spectacular shows.

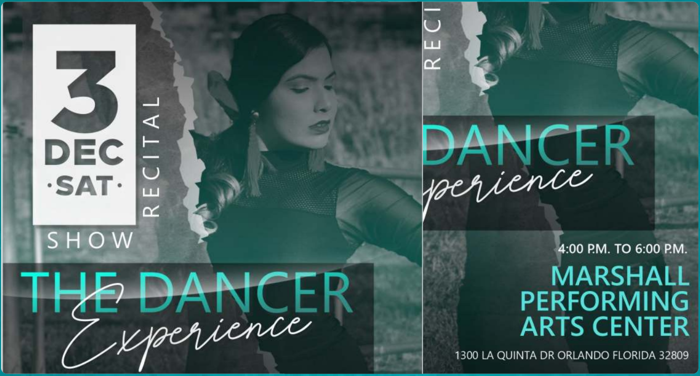

DIC 2022 THE DANCERS EXPERIENCE - ME THEATER

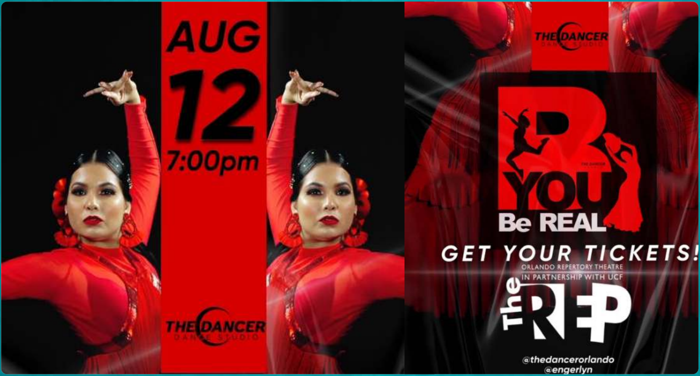

AUG 2023 BE YOU BE REAL - ORLANDO FAMILY STAGE

THE DANCER
DANCE STUDIO

EQUILIBRIUM

JUNE 2024 EQUILIBRIUM - RITZ THEATER

APRIL 13th | SUNDAY
FLAMENCO de LORCA
theatre
A DR ORLANDO FL 32809
00 P.M · SHOW 5:30 P.M

APRIL 2025 FLAMENCO DE LORCA FEAT PAOLA TAMAYO Y FABIAN GONZALEZ - ME THEATER

EQUILIBRIUM

THE COMEBACK SHOW | NEW LOOK, SAME FIRE

13.JULY.2025

RITZ THEATER SANFORD FL
5:00 PM

RITZ THEATER SANFORD FL

SCAN ME
BUY TICKETS

Unique Performance | Can You Afford to Miss It?

JULY 2025 EQUILIBRIUM 2 - RITZ THEATER

FLAMENCOVER

APRIL 4

6:00 PM (SECOND SHOW)

Live music – special guest –
Live the wonderful flamenco experience

FLAMENCOVER

APRIL 2026 - FLAMENCOVER

COMING SOON

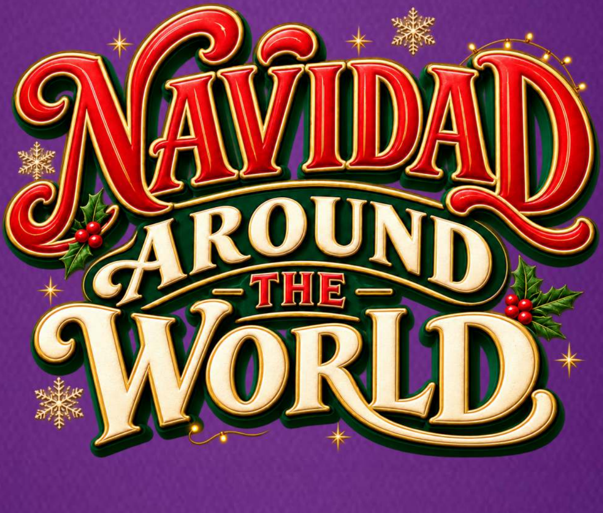

NAVIDAD AROUND THE WORLD

DIC 5TH ME THEATRE

SAVE THE DATE

Creditos

thanks

MUSIC, COSTUMES, CREATIVE DIRECTOR:
ENGERLYN MENDEZ

CANTO DE ALABANZA:
JENNIFER ÁLVAREZ, ROSA PRIETO, LILIANA LEAL,
ERICKA RODRÍGUEZ, JENNY VÁSQUE

VIDEO:
LEO ARAUJO, EDUARDO PIRELA

GRAPHIC DESIGNER:

RUBEN CHACON

ACCESORIES:

ANGY FOIS

CHOREOGRAPHERS:

ENGERLYN MENDEZ, GABRIELA RIVERA, ANDREA SEBASTIANI.

LOCATION

3900 S GOLDENROD RD ORLANDO FLORIDA 32822
1115 MINNESOTA AV SAINT CLOUD 34769

YouTube

THEDANCERSTUDIO
@ENGERLYN @THEDANCERORLANDO

7863278350
THEDANCERSTUDIO@HOTMAIL.COM